

MODULARIO
F. rig. rend. 487



MINISTERO DELLE FINANZE
DIREZIONE GENERALE DEL CATASTO E DEI SS.TT.EE.
CATASTO EDILIZIO URBANO (RDL 13-4-1939, n. 652)

MOD. BN (CEU)

Planimetria di u.i.u. in Comune di BARBARANO VICENTINO via CA' DOLFINA civ.

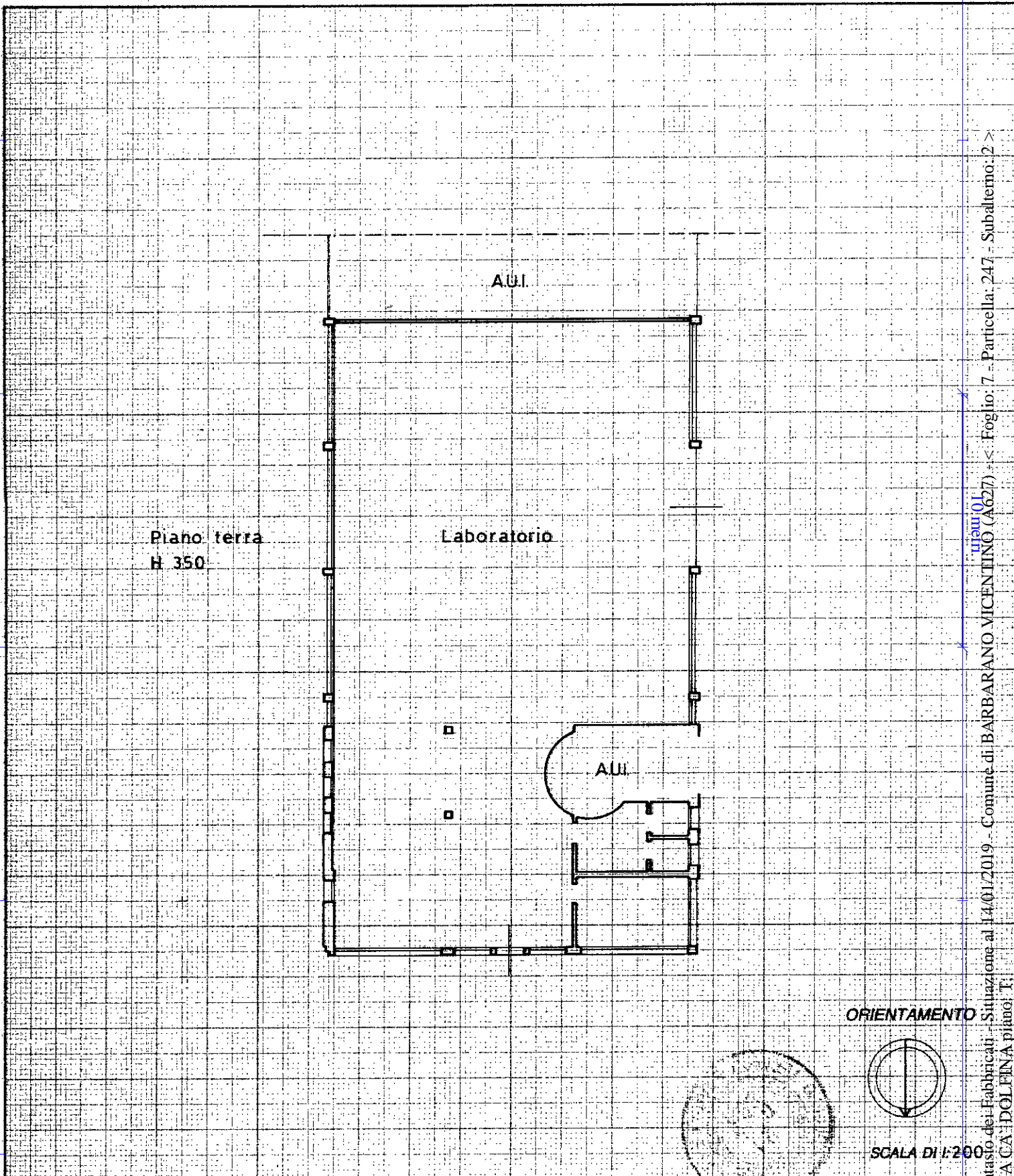

ORIENTAMENTO

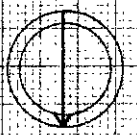

SCALA DI 1:200

Catasto dei Fabbricati - Situazione al 14/01/2019 - Comune di BARBARANO VICENTINO (A627) - Foglio: 7 - Particella: 247 - Subalterno: 2 >
VIA CA' DOLFINA piano: T.

Ultima planimetria in atti
Dichiarazione di N.C.
Denuncia di variazione

Data presentazione: 21/01/1994 - Data: 14/01/2019 - n. T183630 - Richiedente: FRTDNL62D13L157N
Totale schede catastali acquisite: A4(210x297) stampo richiesto: A4(210x297)

F. 7
n. 2.4.7. sul 2

Compilata dal ARCH. GILBERTO
(Titolo, cognome e nome)

LORENZI
iscritto all'Albo de' ARCHITETTI

della provincia di VICENZA n. 412
data 05-11-93 Firma Lorenzi

RISERVATO ALL'UFFICIO

A00101

Roma - Istituto Poligrafico e Zecca dello Stato - P.V.

**Agenzia del Territorio
CATASTO FABBRICATI
Ufficio Provinciale di
Vicenza**

Dichiarazione protocollo n. VI0265212 del 20/10/2004

Planimetria di u.i.u. in Comune di Barbarano Vicentino

Ca' Dolfina

civ. 27/A

Identificativi Catastali:

Sezione:

Foglio: 7

Particella: 247

Subalterno: 5

Compilata da:
Basso Daniele

Iscritto all'albo:
Geometri

Prov. Vicenza

N. 2401

Scheda n. 1

Scala 1:200

PIANO TERRA
H. piano 3.50

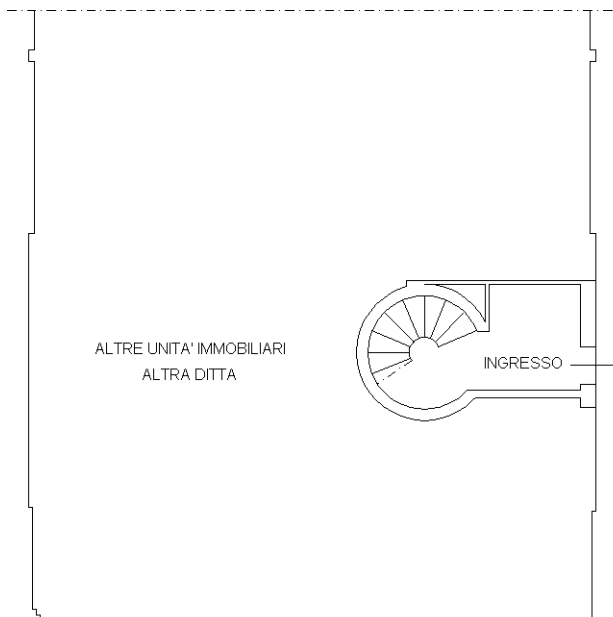

PIANO PRIMO
H. piano 2.70

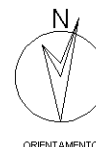
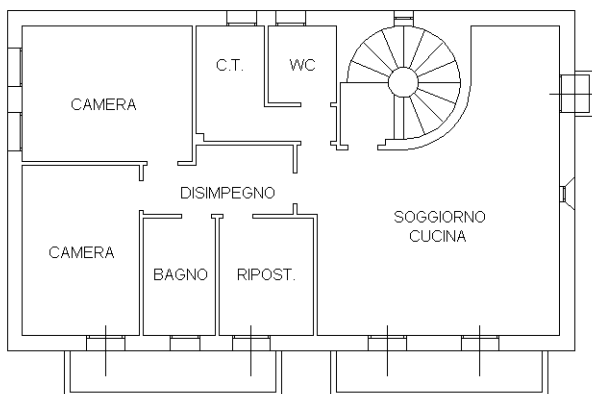

Catasto dei Fabbricati - Situazione al 14/01/2019 - Comune di BARBARANO VICENTINO (A627) - < Foglio: 7 - Particella: 247 - Subalterno: 5 >
VIA CA' DOLFINA n. 27/A piano: 1-1;

Ultima planimetria in atti

PROGETTO

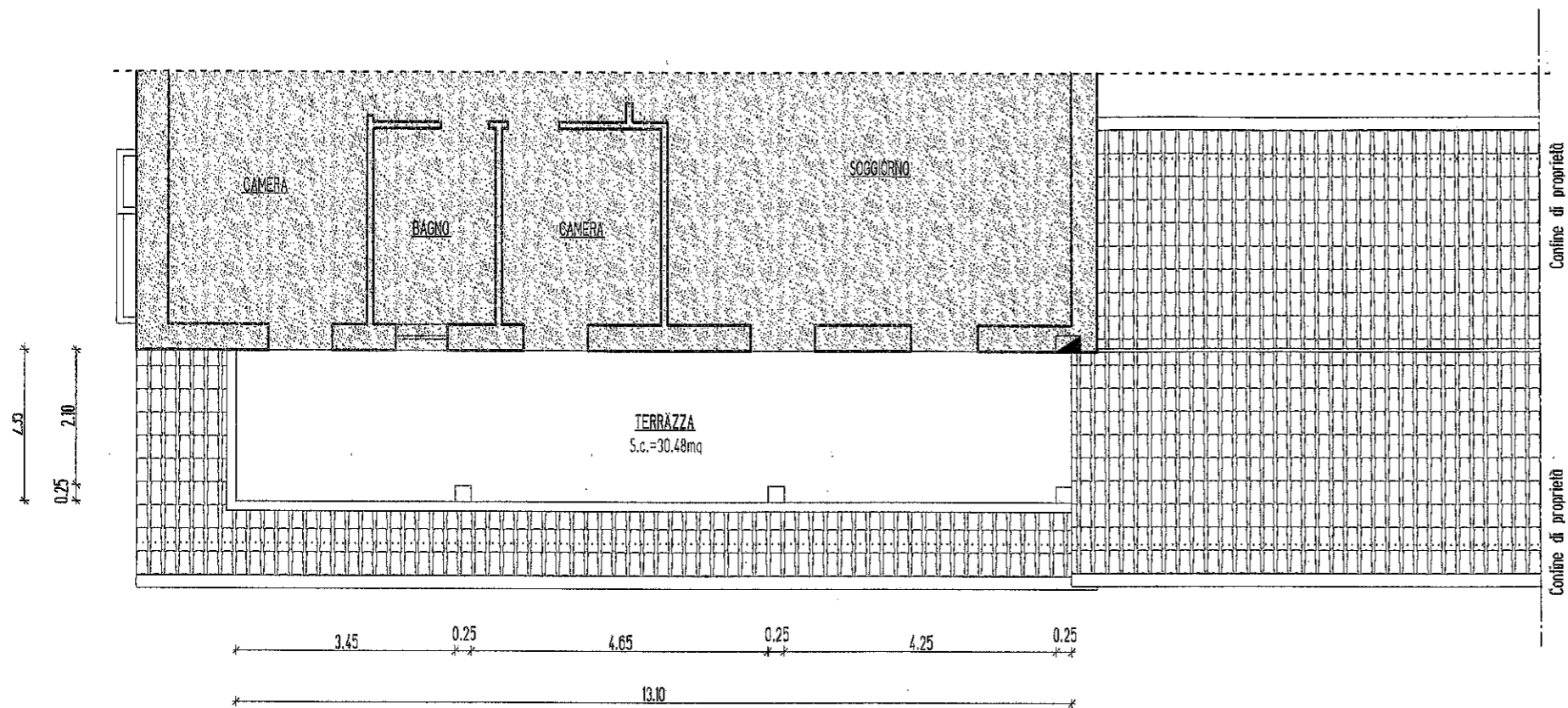

PIANO PRIMO

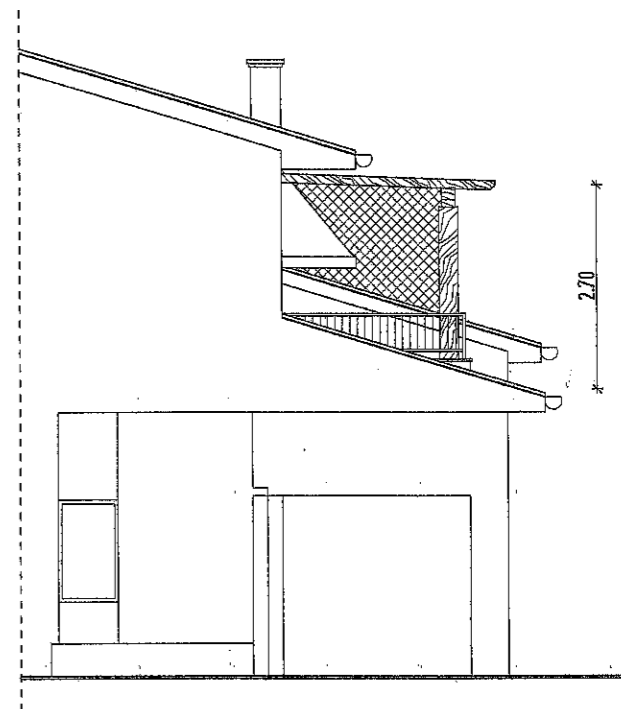

PROSPETTO EST

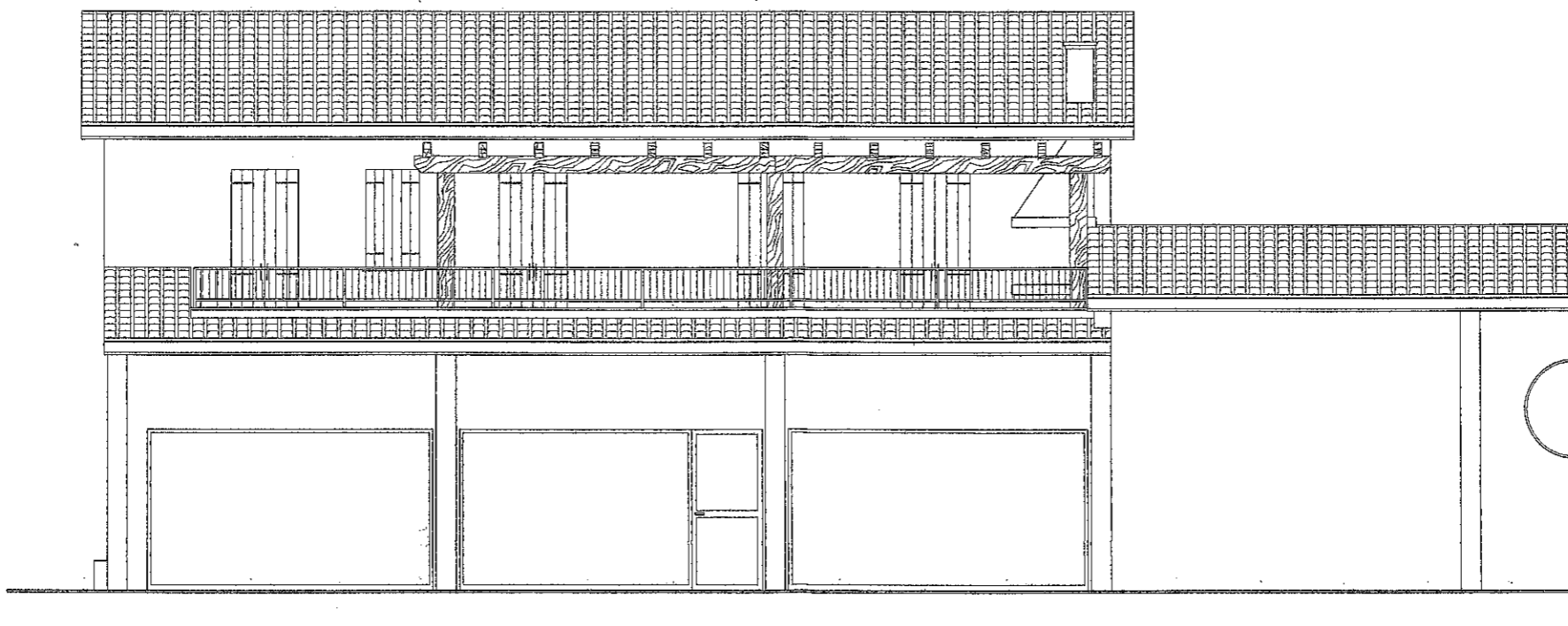

PROSPETTO NORD